

scala 1:50

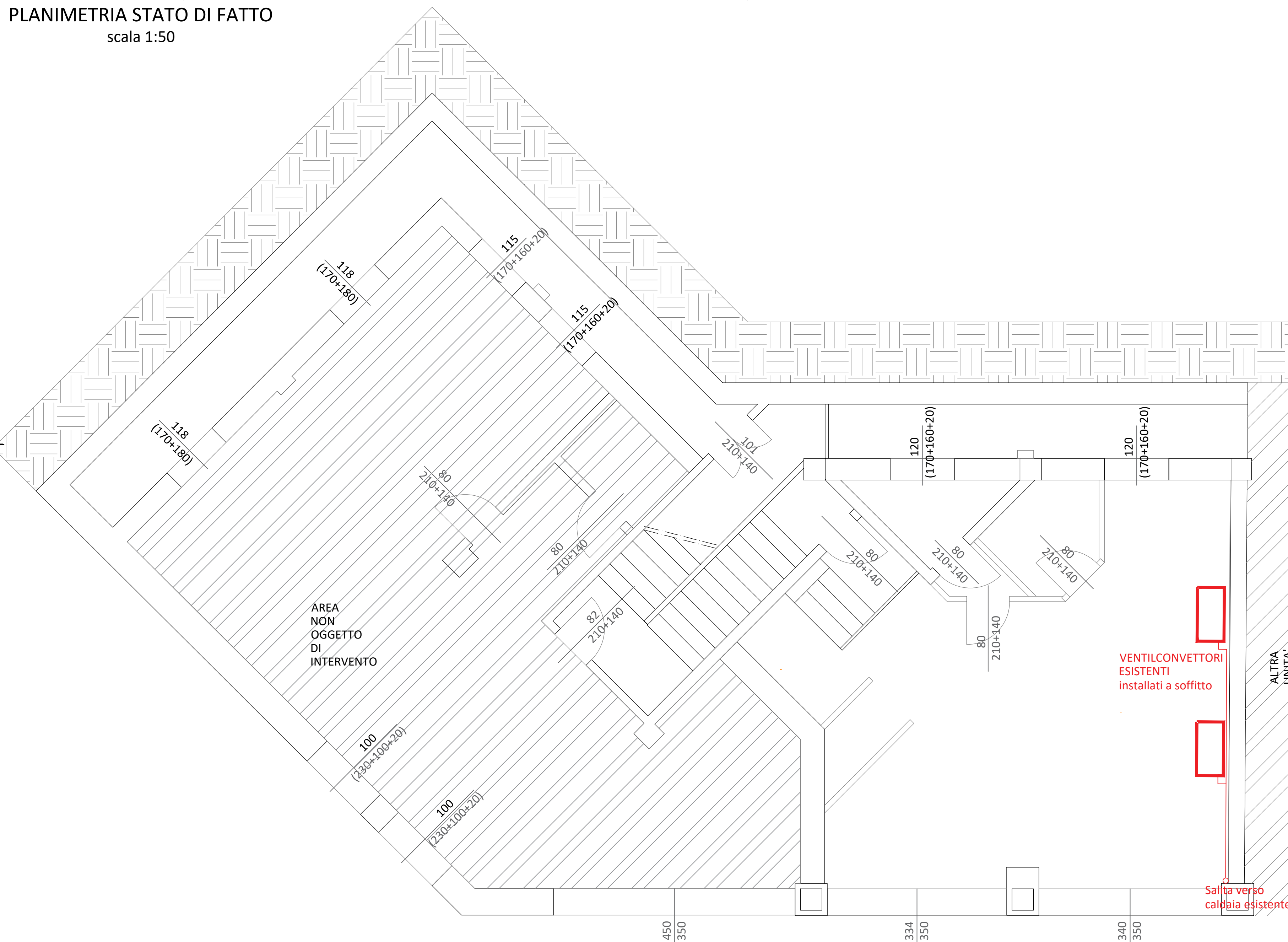

scala 1:50

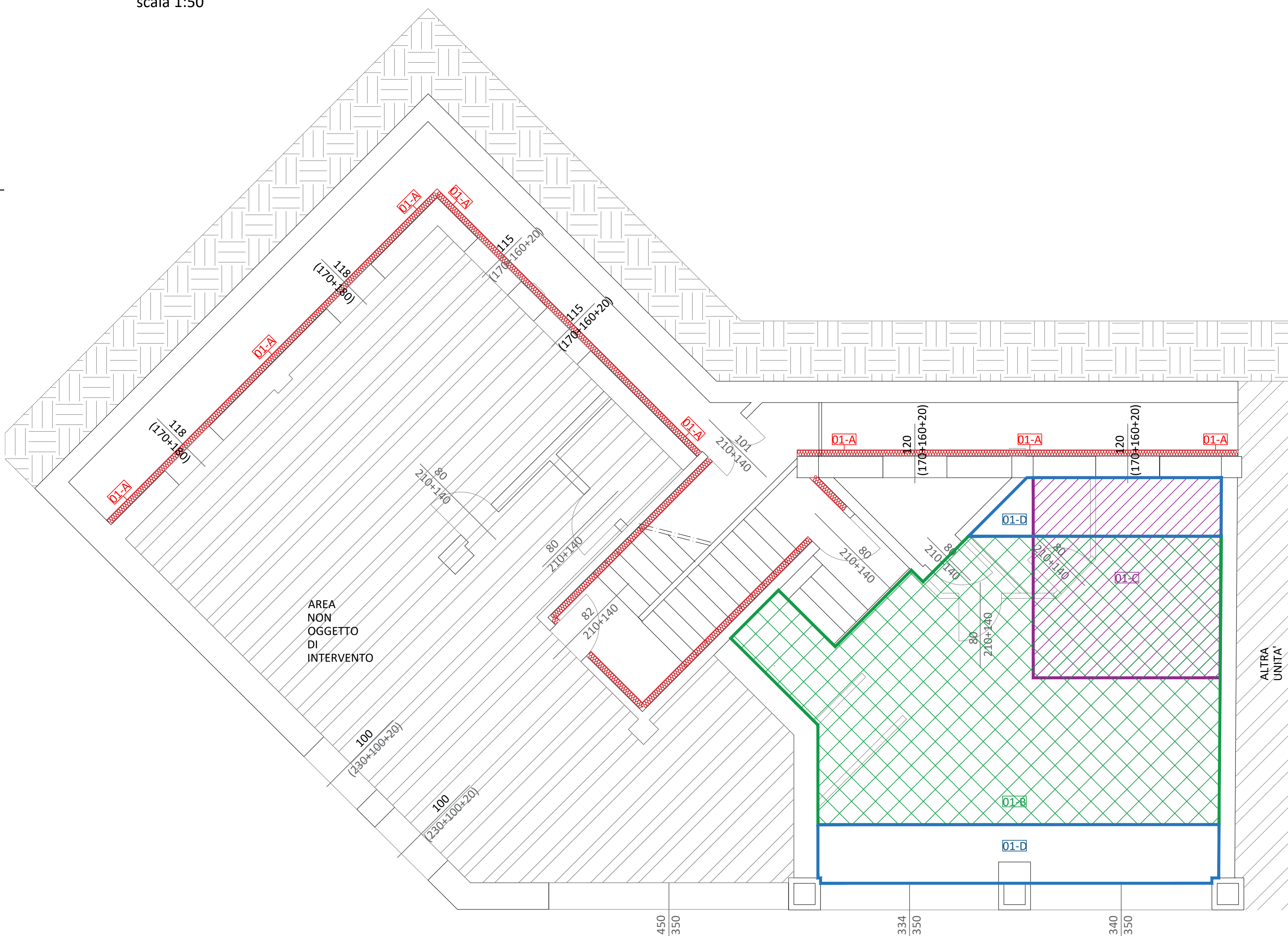

scala 1:50

01-A Pannelli in polistirene espanso sintetizzato (EPS) con grafite, esenti da CFC o HCFC, densità compresa tra 20-28 kg/m³ (secondo la norma UNI EN 13163), euroclasse E di resistenza al fuoco, marchiatura CE, lambda pari a 0,031 W/mK. Per isolamento termico a cappotto - spessore 120 mm
DETTAGLIO COSTRUTTIVO:

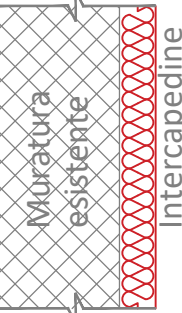

01-B Controsoffitto termoisolante fono - assorbente formato da pannelli di fibra minerale a base di silicato di calcio idrato inerte, inorganici, autoprotanti, leggeri - pannelli 60x60-spessore mm 20-22
DETTAGLIO COSTRUTTIVO:



01-C Pannelli in polistirene espanso sintetizzato (EPS) con grafite, esenti da CFC o HCFC, densità compresa tra 20-28 kg/m³ (secondo la norma UNI EN 13163), euroclasse E di resistenza al fuoco, marchiatura CE, lambda pari a 0,031 W/mK. Per isolamento termico a cappotto - spessore 140 mm
DETTAGLIO COSTRUTTIVO:

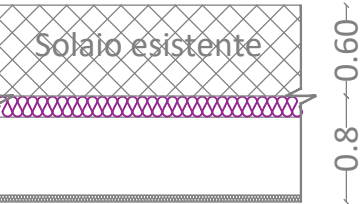

01-D Controsoffitto con lastre di cartongesso

COMMITTENTE:

COMUNE DI BORGIALLO

OGGETTO:

RIQUALIFICAZIONE ENERGETICA EDIFICIO
COMUNALE AD USO FARMACIA

LOCALITÀ DELL'INTERVENTO:

COMUNE DI BORGIALLO (TO)

FASE PROGETTUALE:

PROGETTO DEFINITIVO-ESECUTIVO

8	-	-	-	-	-	-	-	-
7	-	-	-	-	-	-	-	-
6	-	-	-	-	-	-	-	-
5	-	-	-	-	-	-	-	-
4	-	-	-	-	-	-	-	-
3	-	-	-	-	-	-	-	-
2	-	-	-	-	-	-	-	-
1	04/06/2021		Prima Consegna			G.O.	G.O.	
REVISIONE	DATA		DESCRIZIONE		REDATTO	VERIFICATO	RIESAMINATO	

TITOLO:

CONFRONTO STATO DI FATTO -
STATO DI PROGETTO OPERE EDILI

ARCHIVIO:

5220

FILE N°:

DATA:

Loranzè, Giugno 2021

TAVOLA N°

Elab.AR01/02

SCALA:

-

SERTEC s.r.l.
ENGINEERING CONSULTING

31 Strada Provinciale 222
10010 Loranzè (TO)
TEL. 0125-1970659 FAX 0125-564034
e-mail:
info.sertec@liquidrifoglio.it
www.sertec-engineering.it

PROGETTISTA:

Dott. Ing. Gianluca ODETTO
N° 7269 J ALBO INGEGNERI
PROVINCIA DI TORINO

ALTRA FIGURA:

TIMBRO:

TIMBRO:

ALTRA FIGURA:

TIMBRO:

IL DIRETTORE TECNICO:
Dott. Ing. Gianluca ODETTO